





# 23 - depuis la route d'Humeroeuille à Bermicourt

Le point de vue est situé sur le plateau au sud de la Ternoise, à mi chemin entre les villages voisins d'Humeroeuille et Bermicourt, sur une étendue plane en rebord de plateau. Le léger rehaussement du relief (en direction de Bermicourt) limite la portée de la vue au premier plan de champ et aux lisières boisées du haut de versant. Ces bois font écho au bois du versant opposé que l'on distingue au centre de la vue, sur l'épaisseur ténue de la ligne d'horizon. Cette prise de recul sur le plateau du Ternois rassemble également tous les parcs de Fruges, dont on peut ici considérer l'ampleur sans pour autant que cela ne brouille la lisibilité de la ligne du plateau. Le projet éolien s'inscrit parmi les groupes d'éoliennes du versant nord de la Ternoise, en avant des autres parcs. La plus grande taille des éoliennes accentue l'effet de proximité du projet et le place en figure de proue des différents ensembles de parcs. Pour autant, les éoliennes sont lisiblement rattachées au plateau par leur implantation sur une portion dégagée visible même depuis ce point de vue éloigné. Par ailleurs, le projet s'inscrit dans la continuité du groupe d'éoliennes accordées de la Plaine Buisson et du Parquet.

L'impact est faible.

## ETAT INITIAL



## PROJET

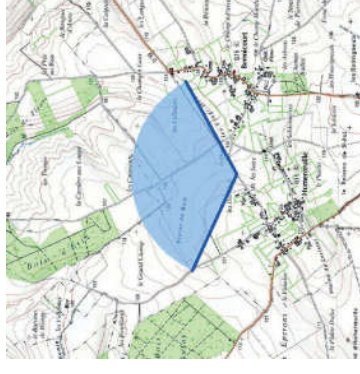
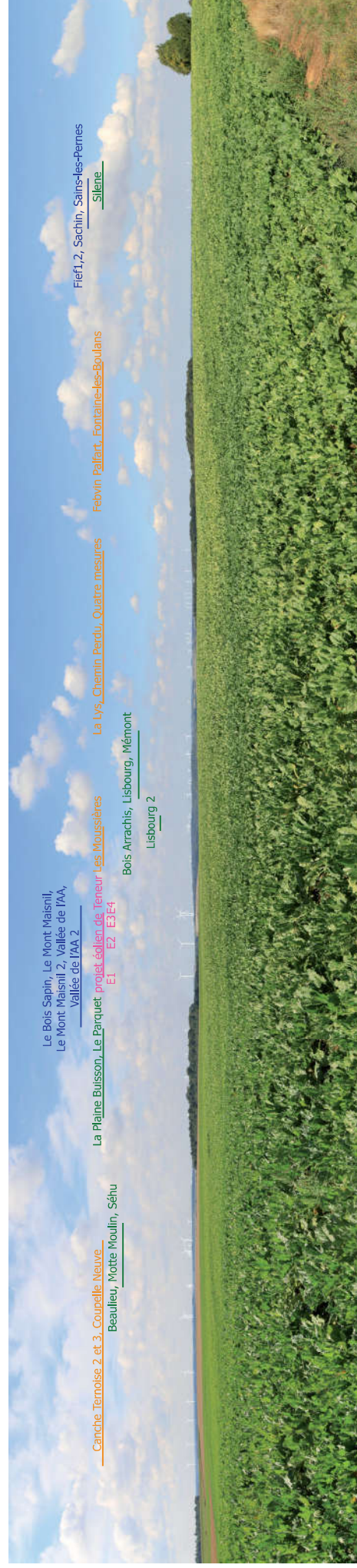

X (Lambert 93) : 644311  
Y (Lambert 93) : 7034822  
Cap (°) : 358  
Date : 11/08/17  
Éolienne la plus proche (km) : 5,4  
Éolienne la plus éloignée (km) : 6  
Angle de vue (°) : 124

**PROJET - vue des éoliennes à «taille réelle» en double-page suivante**



**PROJET - Pour une vision des éoliennes à «taille réelle», tenir le document de format A3 à 45 cm du regard.**

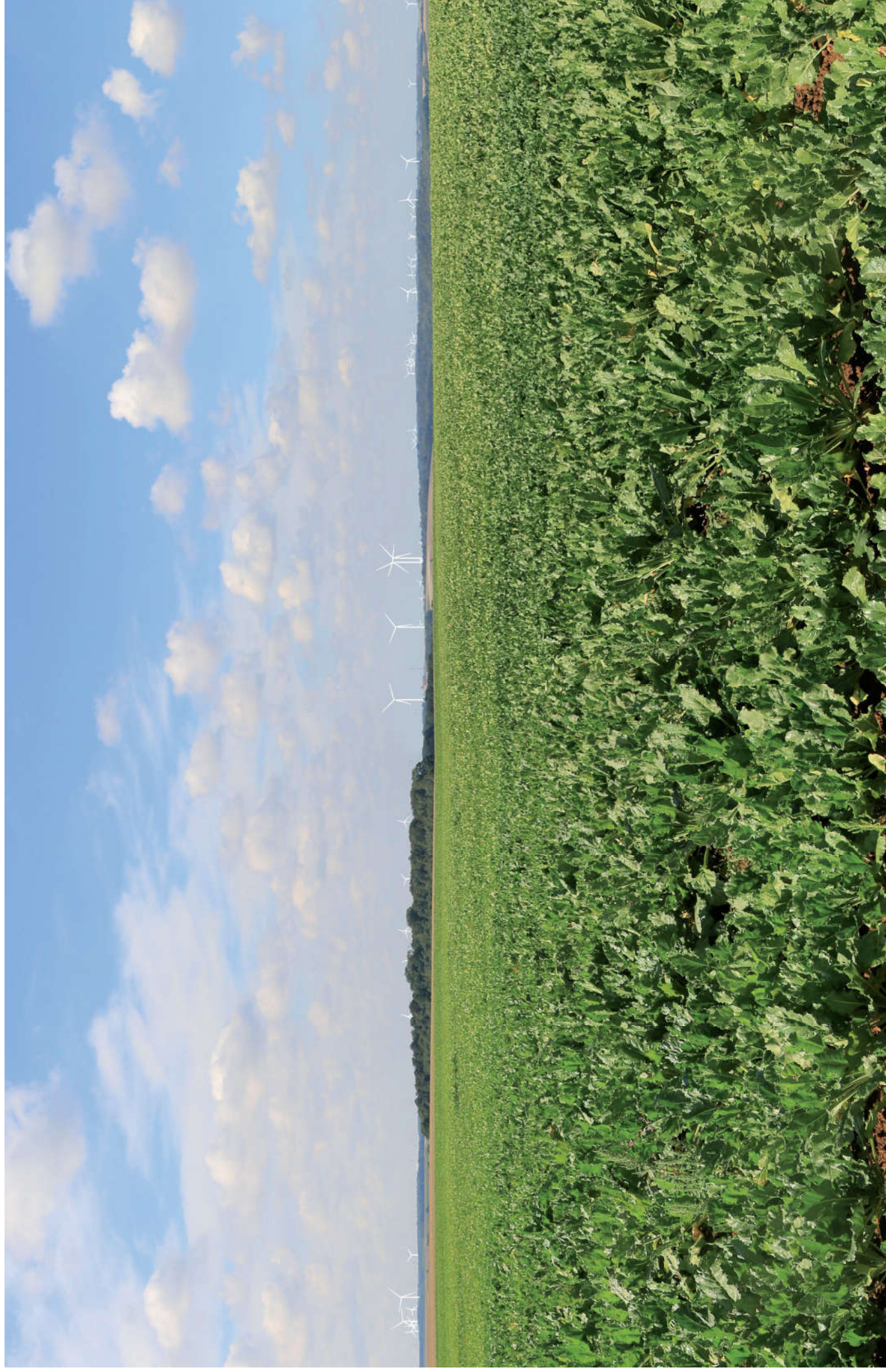



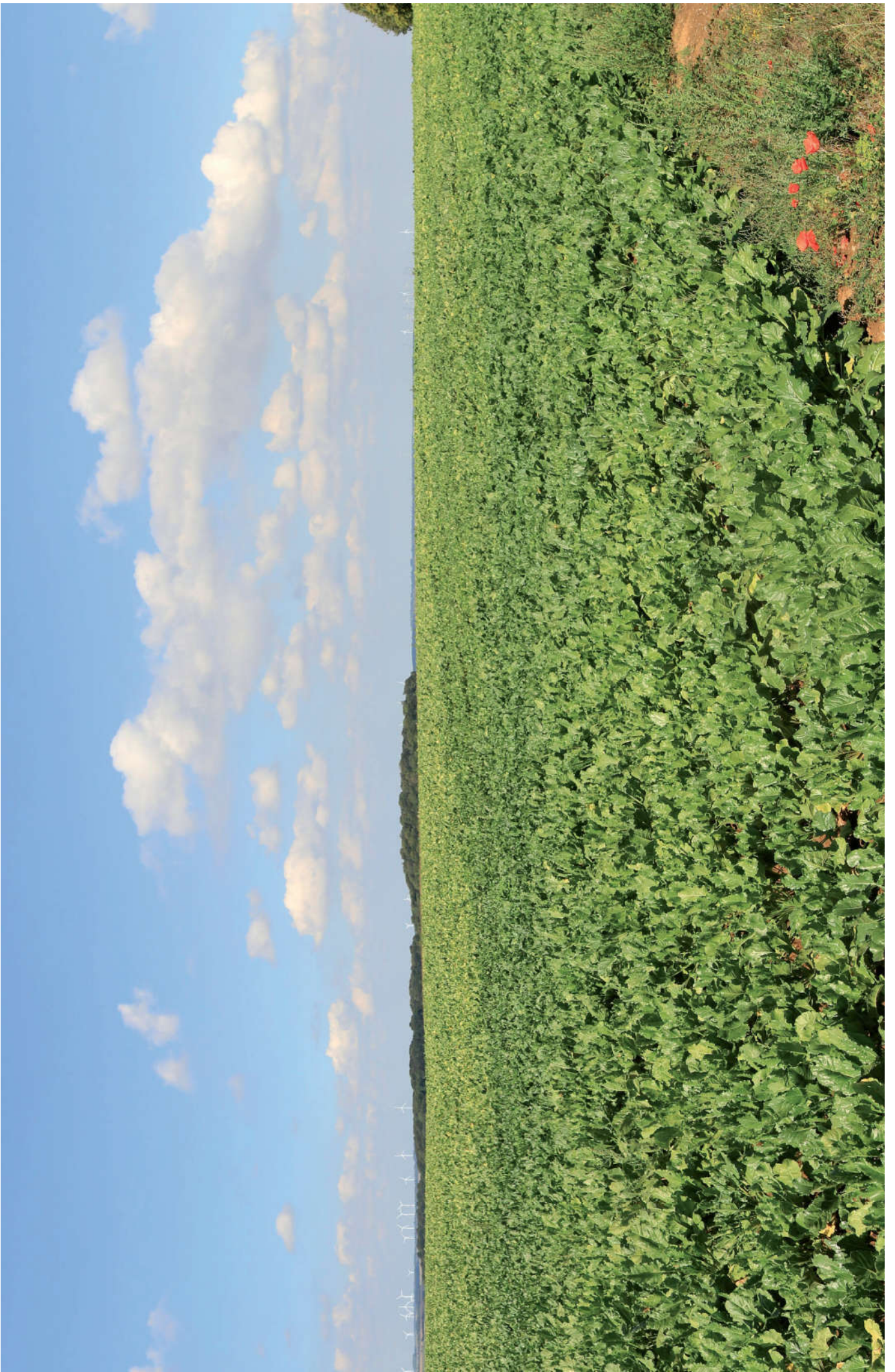



# 24 - depuis la route de Fleury à Erin

Le point de vue est situé sur le versant sud de la vallée de la Ternoise. La route reliant Fleury, village de plateau, à Erin, dans la vallée, présente un tracé perpendiculaire au coteau avant de rejoindre la pente abrupte du vallon de la Longue Ligneule, signalé par la cime d'arbres en fond de vue. L'abaïssement du relief découvre également le versant nord de la Ternoise, où l'on distingue au loin deux groupes d'éoliennes des parcs de Fruges. La lecture de la vue reste néanmoins dominée par les premiers plans : étendues de champs à niveau avec la route et silhouette des trois boisements composant le bois de Fleury à gauche de la vue.

Le projet éolien s'inscrit au premier plan de l'ensemble éolien constitutif du pôle de densification n°1 planifié dans le Schéma Régional Eolien. L'horizontalité de la vue annule quasiment la perception de la vallée. Ainsi, le projet éolien, comme les autres parcs, semble appartenir à un plateau qui s'étendrait sur toute la profondeur de la vue. La continuité du projet avec un ensemble déjà constitué et sa forme compacte bien identifiable contribuent à son insertion dans un paysage à dominante horizontale.

**L'impact est faible.**

## ETAT INITIAL



## PROJET

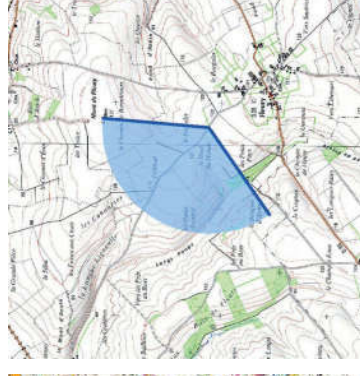
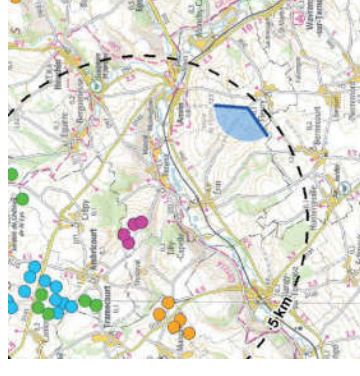
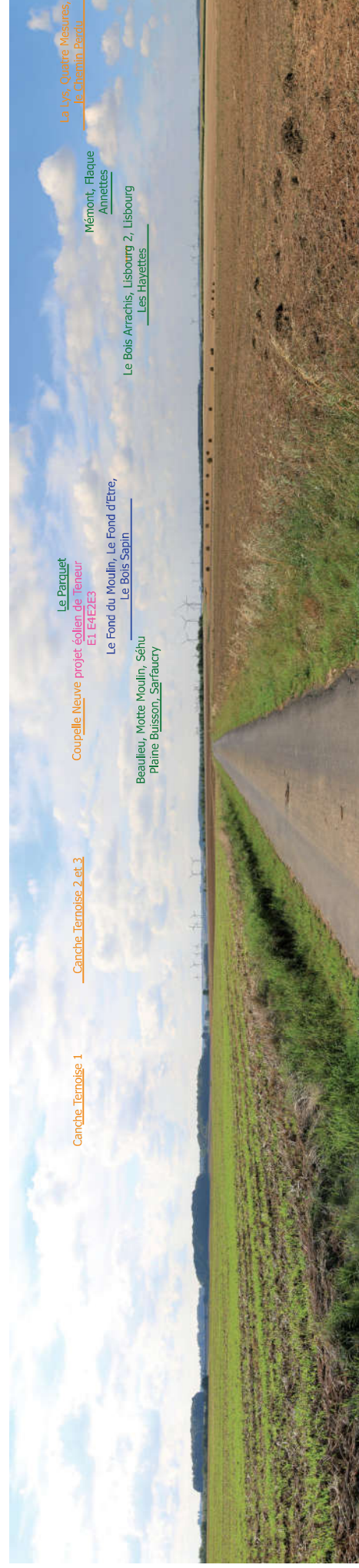

X (Lambert 93) : 646549  
 Y (Lambert 93) : 7036871  
 Cap (°) : 300  
 Date : 11/08/17  
 Éolienne la plus proche (km) : 4,7  
 Éolienne la plus éloignée (km) : 5,4  
 Angle de vue (°) : 126,5

**PROJET - vue des éoliennes à «taille réelle» en double-page suivante**



**PROJET - Pour une vision des éoliennes à «taille réelle», tenir le document de format A3 à 45 cm du regard.**





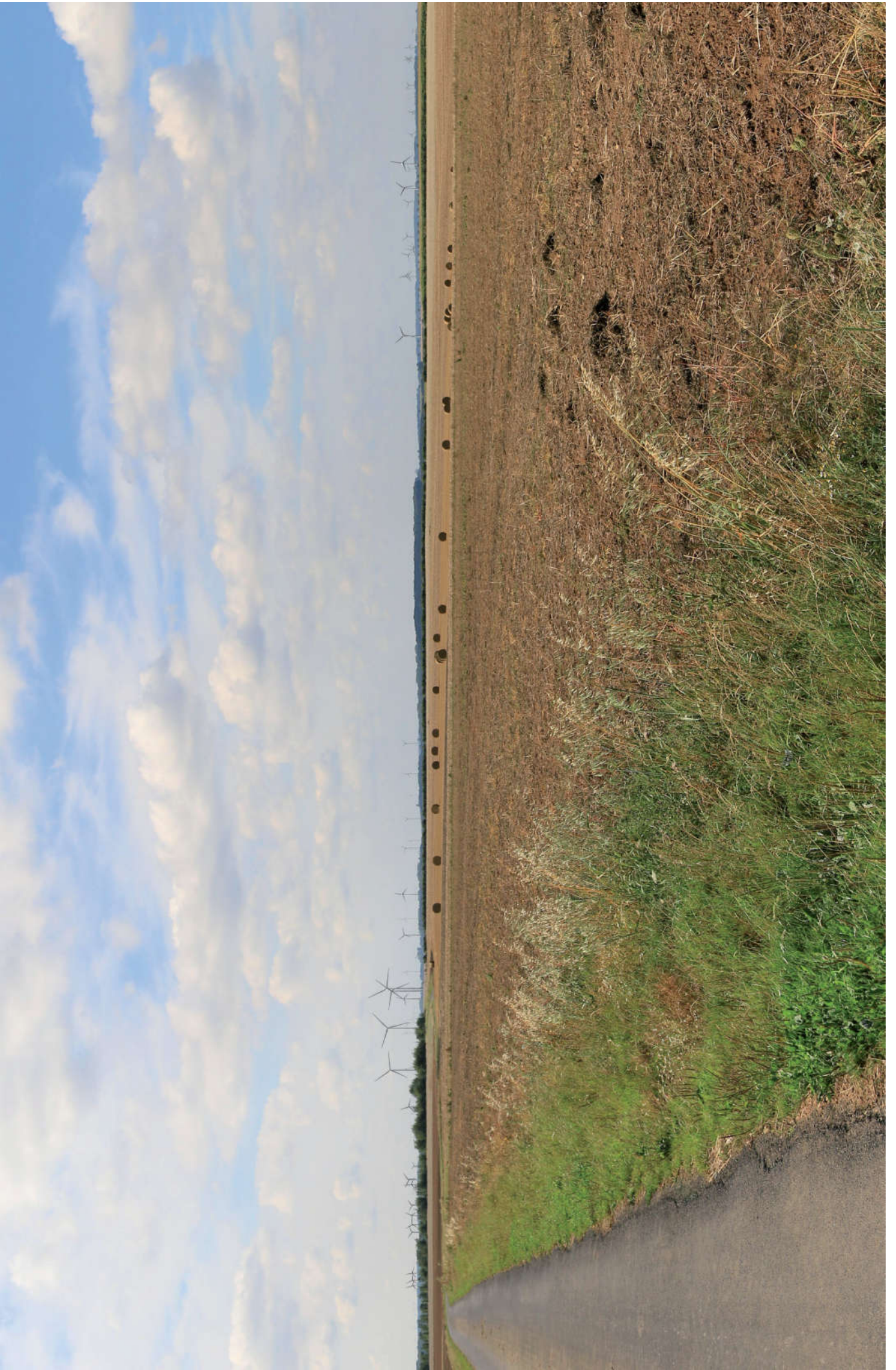



## 25 - depuis la descente de l'église à Lisbourg

Le point de vue est situé à Lisbourg, dans la perspective de l'église. Le monument s'inscrit sur une butte au centre du bourg, dans le fond de la vallée de la Lys. La vue montre la descente dans le village depuis le versant nord, en venant du lieu-dit du Groseller. La route, encaissée entre deux grands talus boisés, offre une atmosphère sombre contrastant avec l'étroite perspective offerte sur l'église, une vue en clair-obscur qui accentue l'effet de surprise lié à l'arrivée dans la vallée.

Le projet éolien ne s'inscrit pas dans la perspective de l'église, mais plus à l'ouest. Il est entièrement occulté par le relief du talus et par la végétation qui encadrent la route au premier plan.

**L'impact est nul.**

X (Lambert 93) : 644101  
Y (Lambert 93) : 7046062  
Cap (°) : 142  
Date : 11/08/17  
Éolienne la plus proche (km) : 5,6  
Éolienne la plus éloignée (km) : 6,1  
Angle de vue (°) : 130

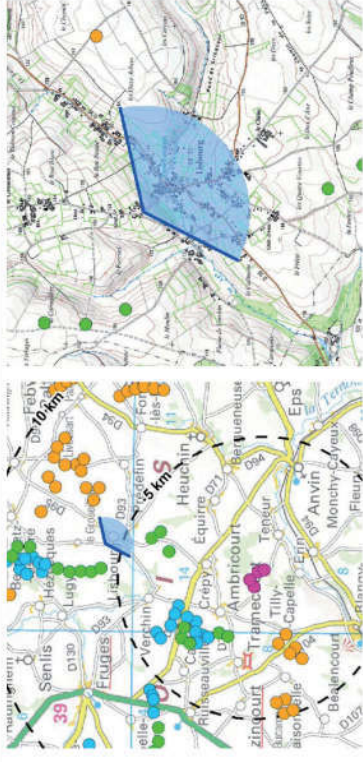

**ETAT INITIAL**



**PROJET**



*Vue en filaire destinée à localiser le projet derrière les masques*







# 26 - depuis la RD94 entre Anvin et Erin

Le point de vue est situé sur la RD94, route de vallée longeant la Ternoise sur sa rive gauche, à mi-distance entre Anvin et Erin. Les vues depuis la voie, rythmées par un alignement d'arbres, s'ouvrent sur cette séquence sur bande de cultures en légère pente vers le fond de vallée humide. Ce dernier, délimité par le passage de la voie ferrée en léger remblai, est ici en grande partie occupé par la masse boisée d'une peupleraie, alors que de chaque côté, des ouvertures permettent une vue jusqu'au versant opposé et un aperçu sur les villages de Teneur et Tilly-Capelle. De manière générale, les boisements humides qui jalonnent le fond de vallée constituent des coulisses visuelles qui limitent les perceptions du versant nord.

Cette vue correspond à la séquence du fond de vallée où l'on est le plus proche du projet. On y voit le projet à l'arrière de la peupleraie. Seule la partie supérieure des deux éoliennes les plus proches (E3 et E4) surplombe le boisement, les deux autres machines s'inscrivant plus discrètement, en retrait. Les éoliennes ne produisent pas d'effet d'écrasement, en raison de leur recul vis-à-vis du fond de vallée. Elles ajoutent un nouvel élément au paysage sans effet notable sur la perception des différents plans de la vallée.

**L'impact est faible.**

X (Lambert 93) : 644881  
Y (Lambert 93) : 7038900  
Cap (°) : 297  
Date : 11/08/17  
Éolienne la plus proche (km) : 2,1  
Éolienne la plus éloignée (km) : 2,9  
Angle de vue (°) : 130

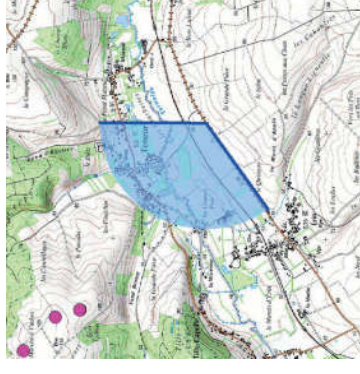
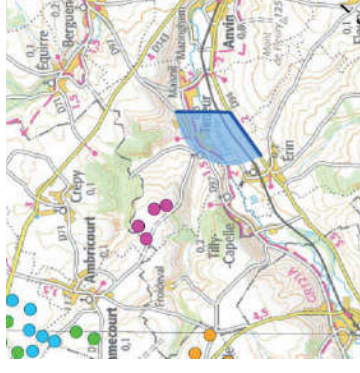

## ETAT INITIAL



## PROJET



**PROJET - vue des éoliennes à «taille réelle» en double-page suivante**



**PROJET - Pour une vision des éoliennes à «taille réelle», tenir le document de format A3 à 45 cm du regard.**









# 27 - depuis la RD94 au niveau de l'église d'Heuchin

Le point de vue est situé à Heuchin, à l'arrivée sur le centre-bourg depuis le nord. L'église, qu'on aperçoit à gauche de la vue, est implantée au niveau d'un virage en surplomb du fond du vallon (vallon du Faux, affluent de la Ternoise). Le tissu urbain assez lâche est entrecoupé de végétation.

Depuis ce point de vue, le projet éolien est presque entièrement masqué par le relief. De plus, la végétation des jardins finit de masquer complètement les pales des éoliennes.

**L'impact est nul.**

X (Lambert 93) : 648370

Y (Lambert 93) : 7042855

Cap (°) : 214

Date : 11/08/17

Éolienne la plus proche (km) : 5,9

Éolienne la plus éloignée (km) : 6,3

Angle de vue (°) : 126

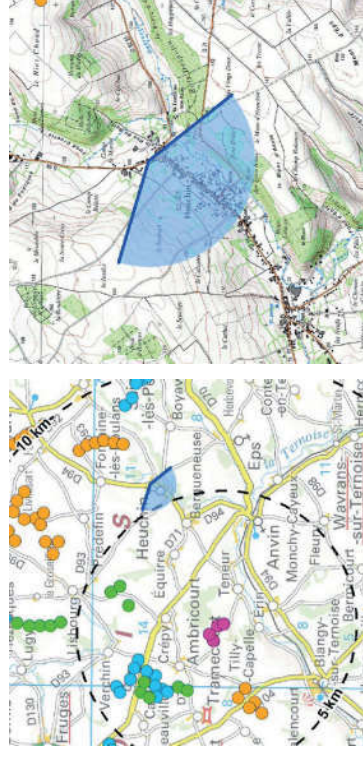

## ETAT INITIAL



église d'Heuchin

vallon du Faux

## PROJET



Vue en filaire destinée à localiser le projet derrière les masques







# 28 - depuis l'allée du château de Tramecourt - RD 71

Le point de vue est situé à l'extrémité de l'allée axée sur le château de Tramecourt et menant également au village de Tramecourt accolé au château. La perspective de l'allée est magnifiée par de larges bandes de pelouse de part et d'autre de la route et par un double alignement d'arbres.

Le projet éolien n'entre pas dans le cadre de la perspective. Situé plus à l'est, il est entièrement masqué par la végétation et les reliefs du plateau.

**L'impact est nul.**

X (Lambert 93) : 639381  
Y (Lambert 93) : 7041213  
Cap (°) : 137  
Date : 22/06/17  
Éolienne la plus proche (km) : 3,2  
Éolienne la plus éloignée (km) : 3,9  
Angle de vue (°) : 145

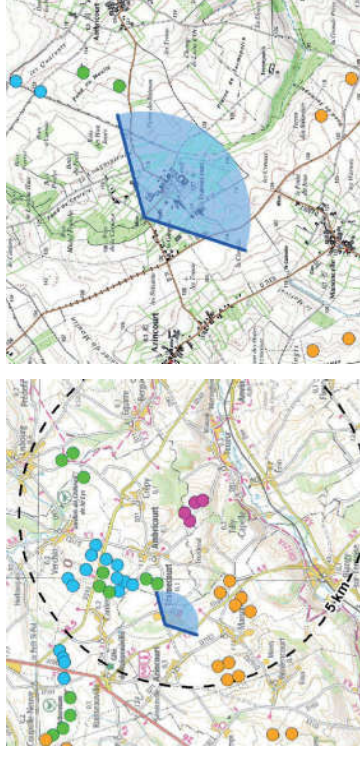

**ETAT INITIAL**

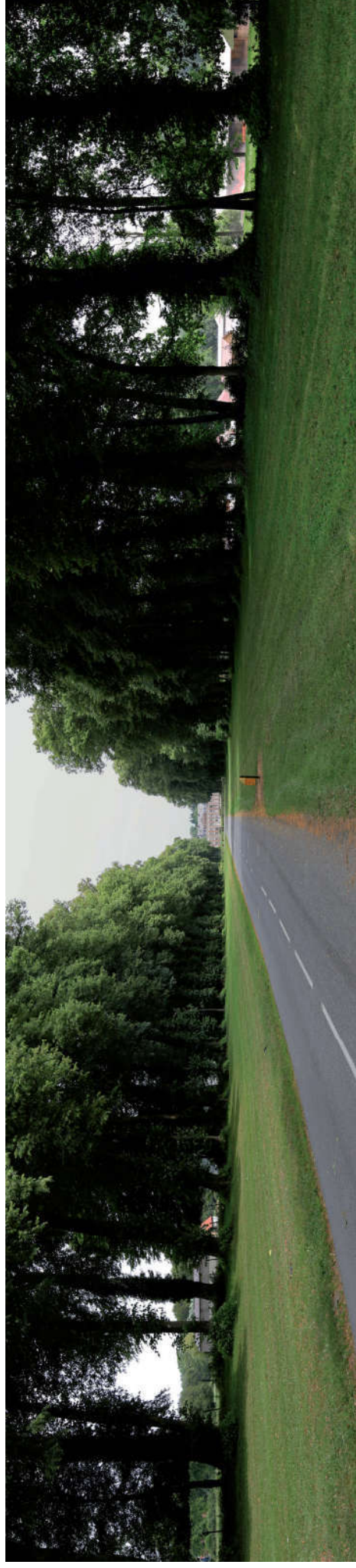

**PROJET**

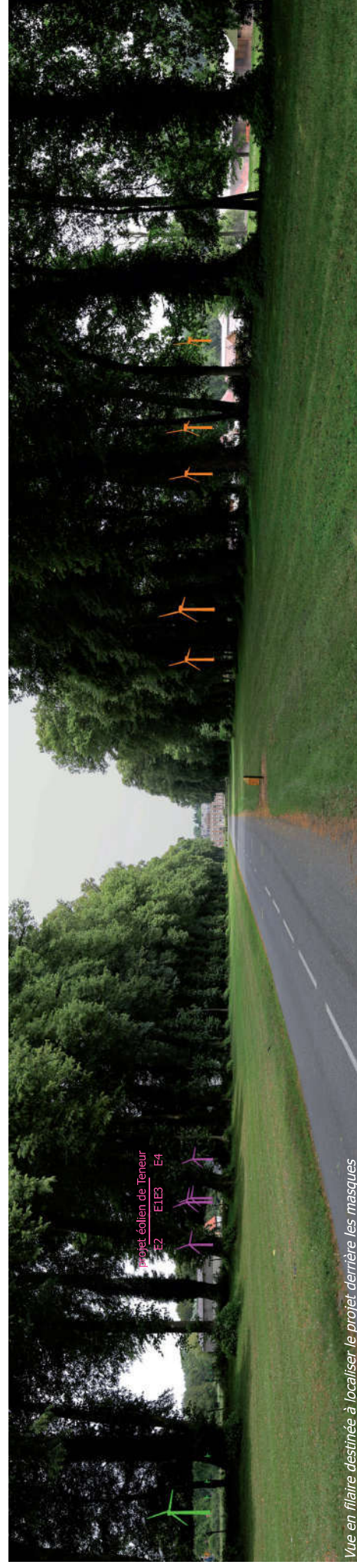

*Vue en filaire destinée à localiser le projet derrière les masques*







# 29 - depuis le GRP en contrehaut de la Ternoise à Monchy-Cayeux

Le point de vue est situé sur l'itinéraire du GRP Tour du Ternois Sud reliant Hesdin à Saint-Pol-sur-Ternoise par le versant nord de la Ternoise. Le chemin s'inscrit en haut de pente et offre ainsi une vue en balcon sur la vallée où s'égrènent les villages. Au niveau de Monchy-Cayeux, la vallée de la Ternoise présente un fond de vallon étroit et des coteaux pentus, accentuant l'effet de belvédère depuis le chemin de randonnée.

Le projet éolien s'inscrit dans perspective du couloir de vallée, sur la ligne du versant sud faisant face au chemin. Les éoliennes viennent combler l'espace entre les ensembles de Beaulieu, Motte Moulin, Séhu, la Plaine Buisson et Fond d'Étre et le Parquet. Le groupe ainsi constitué dessine un ensemble ramassé épousant un liseré boisé de l'horizon. Il présente ainsi une bonne lisibilité dans le paysage sans rapport d'échelle disproportionné avec le coteau.

**L'impact est faible.**

X (Lambert 93) : 650969  
Y (Lambert 93) : 7034456  
Cap (°) : 300  
Date : 11/08/17  
Éolienne la plus proche (km) : 9,7  
Éolienne la plus éloignée (km) : 10,4  
Angle de vue (°) : 123

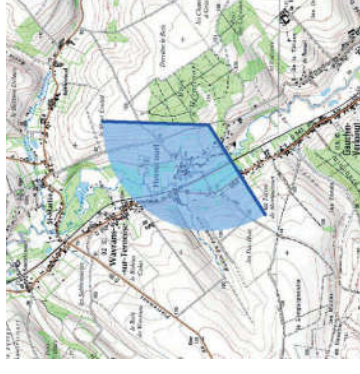
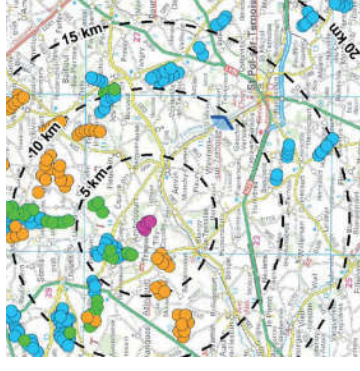

## ETAT INITIAL



## PROJET

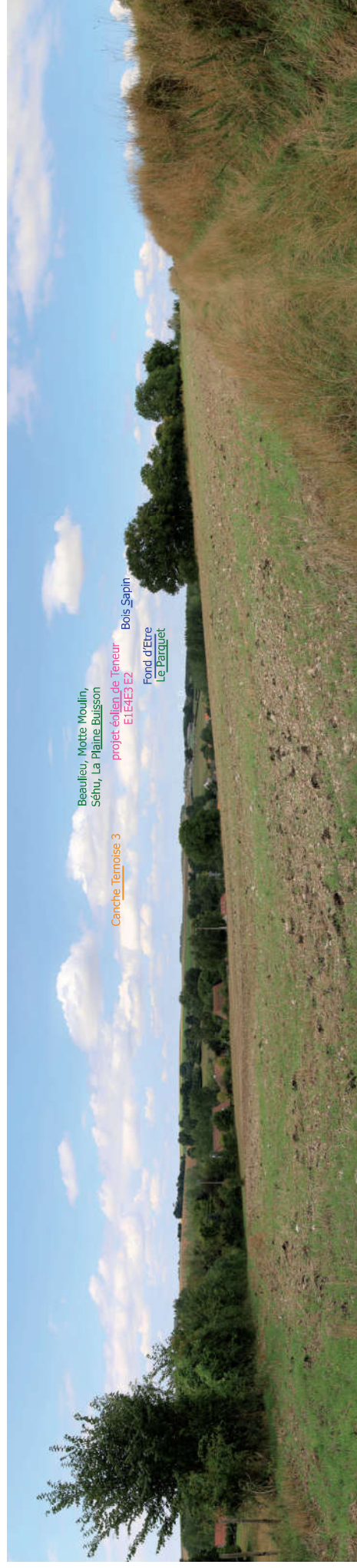



**PROJET - vue des éoliennes à «taille réelle» en double-page suivante**



**PROJET - Pour une vision des éoliennes à «taille réelle», tenir le document de format A3 à 45 cm du regard.**









# 30 - depuis le village de Conteville-en-Ternois

Le point de vue est situé sur une crête du plateau du Ternois, à la transition entre celui-ci et les belvédères artésiens qui s'amorcent plus à l'est. Les altitudes s'élevaient progressivement, dominant lieu à des vues dégagées et lointaines sur le plateau. Le village de Conteville-en-Ternois, bâti le long d'une petite route départementale, se réduit à un rang d'habitations le long de cet axe, entrecoupé de prairies et de haies. Sur la vue, située à proximité de l'église, une haie s'interrompt à l'entrée d'une pâture, avec une ouverture sur un vallon cultivé. La trame végétale, composée de quelques motifs répartis dans le paysage, offre l'image de structures paysagères ténues, au fragile équilibre. Au loin, les parcs éoliens forment un ensemble dense sur l'horizon.

Depuis ce point de vue, le projet s'inscrit en avant-plan et en continuité de l'ensemble de parcs existants et en projet. Du fait de cette continuité, le projet conforte le pôle de densification éolien planifié dans le Schéma Régional Éolien et ne vient pas profondément changer la perception de l'horizon. L'environnement bocager et cultivé du village constitue le principal sujet de la vue, les parcs éoliens restant un élément secondaire.

**L'impact est faible.**

## ETAT INITIAL



## PROJET



Coupelle Neuve  
 Beaulieu, Moite Moulin,  
 Séhu, Le Parquet, Sarfaucy  
 projet éolien de Teneur  
 F4E4E4E2E2 Fond d'Étre, Fondu Moulin,  
 La Plaine Buisson Bois Sabin

Le Bois Arrachis Lisbourg

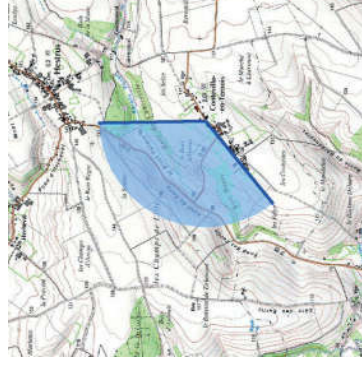

X (Lambert 93) : 652016  
 Y (Lambert 93) : 7037643  
 Cap (°) : 295  
 Date : 11/08/17  
 Éolienne la plus proche (km) : 9,2  
 Éolienne la plus éloignée (km) : 9,9  
 Angle de vue (°) : 124



**PROJET - vue des éoliennes à «taille réelle» en double-page suivante**



**PROJET - Pour une vision des éoliennes à «taille réelle», tenir le document de format A3 à 45 cm du regard.**

